



**EDUCACIÓN**  
SECRETARÍA DE EDUCACIÓN PÚBLICA



TECNOLÓGICO  
NACIONAL DE MÉXICO

# CONFORMACIÓN Y PLAN DE TRABAJO PRE- NODESS “MANEJO INTEGRADO DE CUENCAS”

03 de Noviembre del 2022



INSTITUTO TECNOLÓGICO DEL VALLE DE OAXACA



TECNOLÓGICO  
NACIONAL DE MÉXICO®

## ¿Qué es NODESS?

- **Nodos de Impulso a la Economía Social y Solidaria.**

Tiene por objetivo desarrollar ecosistemas de economía social y solidaria en sus territorios, a través de los cuales se propongan, diseñen e implementen soluciones territoriales a necesidades colectivas.





## CONFORMACIÓN DE LA ALIANZA

### Académico

- Instituto Tecnológico del Valle de Oaxaca (ITVO)

### Gubernamental

Agencia Municipal de San Isidro Monjas  
Municipio de Cuilápam de Guerrero  
Municipio Villa de Etila

### Social de la economía

- Comisariado de Bienes comunales de Cuilápam de Guerrero
- Comité del Sistema de Agua Potable de San Isidro Monjas A.C.
- Movimiento de Unidad y Solidaridad para el Desarrollo Comunitario, A.C.



## INTEGRANTES DE LA ALIANZA

ACTOR	REPRESENTANTE LEGAL	CONTACTO DIRECTO
Instituto Tecnológico del Valle de Oaxaca (ITVO)	Dra. Marisa Guadalupe Flores Aguilar	Lic. Carlos Enrique Morales Bautista
Agencia Municipal de San Isidro Monjas	C. Víctor Jacobo A.	
Municipio de Cuilápam de Guerrero	C. Javier Moreno Colmenares	Ing. Jose Perez Castellanos
Municipio Villa de Etla	Profr. Miguel Ángel Martínez Merlin	Ing. Carlos Cerqueda Ángeles



## INTEGRANTES DE LA ALIANZA

ACTOR	REPRESENTANTE LEGAL	CONTACTO DIRECTO
Comisariado de Bienes comunales de Cuilápam de Guerrero	C. Eloy Abad Morales	C. Jorge Martínez Ruíz
Comité del Sistema de Agua Potable de San Isidro Monjas A.C.	C. Rodrigo Juan Sánchez Jimenez	Ing. José Rodríguez
Movimiento de Unidad y Solidaridad para el Desarrollo Comunitario, A.C.	Lic. Said Ulises Silva Guzmán	Ing. José Manuel Sernas Carmona



## 2.5 ¿Cómo ser un NODESS?

Los actores interesados deberán registrar su interés, participar de la etapa Pre-NODESS y cumplirlo exitosamente. La etapa Pre-NODESS corresponde al periodo propedéutico a través de la cual los actores se preparan para ser NODESS. Esta etapa corresponde en sí mismo en un beneficio, dado que se integra por formación y acompañamiento para la primera implementación de acciones en su territorio.

Por lo tanto, es indispensable que los actores interesados sigan los siguientes pasos:

1. **Registro**, en el que se integran y registran las alianzas voluntarias, a través de una Carta de intención -y anexos- en el Sistema Electrónico NODESS.
2. **Notificación Pre-NODESS**, una vez validada la carta de intención y sus anexos, la alianza obtiene pre-folio SINCA que lo acredita como Pre-NODESS, es decir, alianza en proceso propedéutico.
3. **Proceso formativo**, recibe capacitación en temas de Economía Social y Solidaria, así como de diseño de un Plan de Trabajo.
4. **Presentación de Plan de Trabajo**, captura en el Sistema Electrónico NODESS, del Plan de Trabajo a desarrollar en el territorio.
5. **Seguimiento y evaluación**, las alianzas implementan y reportan los avances de su Plan de Trabajo, mientras el INAES acompaña y evalúa.
6. **Acreditación NODESS**, después de la evaluación, y bajo criterios previamente socializados, los alianzas que aprueban el proceso reciben su Folio SINCA que los acredita como NODESS.



**Acreditación NODESS**, después de la evaluación, y bajo criterios previamente socializados, los alianzas que aprueban el proceso reciben su Folio SINCA que los acredita como NODESS.

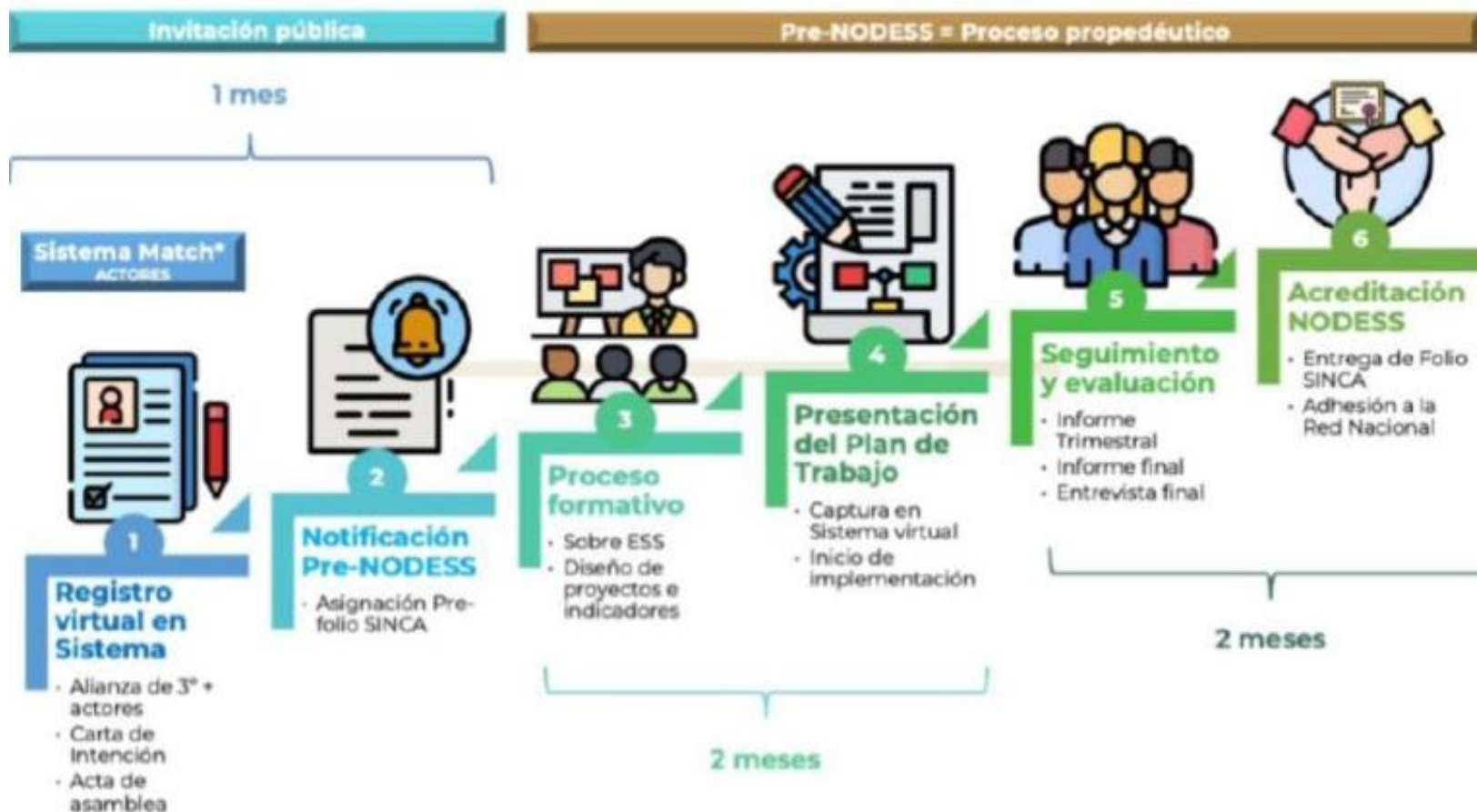



# Proceso y Seguimiento

## Información de la propuesta

### Resumen ejecutivo\*:

Describa los objetivos, las principales acciones que realizarán y el impacto que se espera lograr. Máximo 1,500 caracteres

### Diagnóstico y justificación\*:

Explique las problemáticas, con datos sociodemográficos, y la importancia de que sean atendidas de la forma que se plantea. Es imperante demostrar coherencia entre necesidades y acciones propuesta. Máximo 1,500 caracteres.

### Caracterización de la población con la que se trabaja\*:

Brinde información que permita caracterizar e identificar, claramente, con qué tipo o tipos de población se trabajará.

Nota: Los argumentos deberán estar basados en datos de fuentes oficiales cómo pueden INEGI, CONAPO, etcétera. Máximo 1,500 caracteres.







## Proceso y Seguimiento

### Objetivos

#### Objetivo General\*:

Plantee la finalidad estratégica de la propuesta de trabajo; lo anterior, en relación y coherencia con las oportunidades identificadas, las estrategias planteadas y la cobertura territorial de la alianza. Es importante considerar el periodo de tiempo de 6 meses para su cumplimiento. Máximo 500 caracteres.

#### Objetivos Específicos\*:

Establezca cinco metas a cumplir, progresivamente, durante el desarrollo del plan de trabajo y que, de manera conjunta, contribuyan al logro del objetivo general. Máximo 500 caracteres.





# Proceso y Seguimiento

## Cobertura

Mencione área geográfica en la que se desarrollaran las acciones; considere localidades, municipios y entidad o entidades federativas donde tendrá intervención la alianza. Deberá ser congruente con la ubicación de los actores miembros.

**Nota:** Si se considera realizar actividades virtuales, estas no tienen límite territorial.

Agregar Cobertura(s)

Eliminar Cobertura(s)

Selecciona región a eliminar	Selecciona región a editar	Región	Entidad(es)	Municipio(s)	Localidad(es)
------------------------------------	----------------------------------	--------	-------------	--------------	---------------





## Proceso y Seguimiento

# Gobernanza

### Gobernanza\*:

Defina, en máximo 500 caracteres:

- A) De qué manera se realizarán las asambleas y quienes participarán en estas (integrantes del Órgano Rector y equipo operativo).
- B) De qué manera se tomarán las decisiones dentro del Pre-Nodess.



# Proceso y Seguimiento

## Estrategia

En este apartado indique las actividades a realizar en el transcurso de 6 meses de trabajo, con respecto a las Estrategias y sus Acciones dentro de las Líneas Temáticas Prioritarias que abordará el Pre-NODESS. No es necesario realizar todas las acciones.

Agregar Estrategia

Eliminar Estrategia(s)

Estrategia	Selecciona Acción	Acción	Turismo de naturaleza desde ESS	Energía Cooperativa y comunitaria	Consumo colectivo	Ahorro y préstamo popular	Salud mutualizada, preventiva, y del cuidado	Cultura de paz	Cooperativas digitales y de plataforma	Innovación Social	Soberanía Alimentaria desde ESS	Economía Social y Solidaria



## Proceso y Seguimiento

### Descripción de Acciones Folio N2022000024

Estrategia	Acción	Descripción	Captura/Edición	Click para eliminar descripciones
------------	--------	-------------	-----------------	-----------------------------------



## Proceso y Seguimiento

### Ejes transversales

Defina y describa los mecanismos y estrategias que usará el Pre-NODESS para incorporar los ejes transversales que se enlistan a continuación, tanto en la implementación y ejecución de las estrategias y acciones, así como en los procesos al interior de la alianza.

- Sustentabilidad
  - Innovación social
  - Trabajo decente
  - Juventud
  - Género e inclusión
  - Impulso desarrollo empresarial
- \*Se debe capturar al menos un eje empresarial





# Proceso y Seguimiento

## Contribución ODS

Agregar

Objetivo	Acción/Contribución	Editar	Eliminar
----------	---------------------	--------	----------





# Proceso y Seguimiento

## Mecanismos de Promoción

Defina y describa (si los hubiera) los mecanismos de promoción y/o invitación a los OSSES y personas interesadas, que participarán en las acciones del Pre-NODESS en cada una de las estrategias seleccionadas para trabajar.

Estrategia	Acción	Mecanismos de promoción y/o invitación





# Proceso y Seguimiento

## Operación Folio N2022000024

### Tabla 1. Esquema

Defina e indique los datos de las personas que formarán parte del Equipo Operativo del Pre-NODESS; el cual deberá estar conformado por lo menos por 5 personas con roles establecidos.

Agregar Esquema

Rol/puesto	Nombre	Institución	Correo Electrónico	Teléfono	Editar	Eliminar
------------	--------	-------------	--------------------	----------	--------	----------

### Tabla 2. Grupos o programas

Indique si se incorporaran al Equipo Operativo integrantes pertenecientes a alguno de los siguientes grupos o programas, indicando el número de participantes y las acciones en las que estarán participando.

Agregar Grupos o programas

Tipo de integrante	Número de integrantes	Acciones a participar
--------------------	-----------------------	-----------------------





# Proceso y Seguimiento

## Operación Folio N2022000024

### Tabla 3. Equipamento

Indique el o los espacios físicos, equipo de trabajo, materiales, plataformas, entre otras herramientas con las que se cuenta y que se podrán utilizar para el trabajo de 6 meses.

[Agregar Equipamento](#)

Nombre o razón social de la entidad que los aportará:	Ubicación de la sede	Descripción del espacio y equipamiento donde trabajará el equipo del NODESS:	Descripción del espacio y equipamiento donde se impartirán las diferentes acciones descritas:
---	----------------------	--	---



## Cronograma de actividades

Fechas	Actividad estratégica
26 de septiembre de 2022	Emisión de la Invitación Pública y Términos de Referencia
26 de septiembre al 31 de octubre de 2022, 23:59 hrs (CDMX)	Registro de Solicitud en el Sistema Electrónico NODESS
01 al 04 de noviembre de 2022	Revisión de solicitudes
07 de noviembre de 2022	Notificación Pre-NODESS para iniciar propedéutico
08 al 11 de noviembre de 2022	Inscripción a proceso propedéutico
14 de noviembre de 2022	Propedéutico: Sesión introductoria
15 de noviembre de 2022 al 20 de enero de 2023	Formación: "Dinamizadores de la Economía Social"
23 de enero al 03 de febrero de 2023, 23:59 hrs (CDMX)	Evaluación y/o captura del Plan de Trabajo*
06 al 10 de febrero de 2023	Revisión y ajustes del Plan de Trabajo
13 de febrero al 07 de abril de 2023	Implementación del Plan de Trabajo
10 al 21 de abril de 2023	Entrega de informe final y entrevista
28 de abril de 2023	Notificación NODESS